

LEGENDA:

 - element wyłączony z wniosku o pozwolenie na budowę

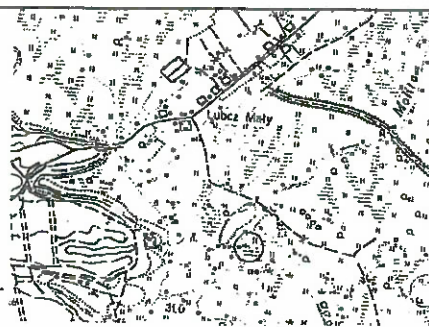

Szkiełko orientacyjny
skala 1: 25 000

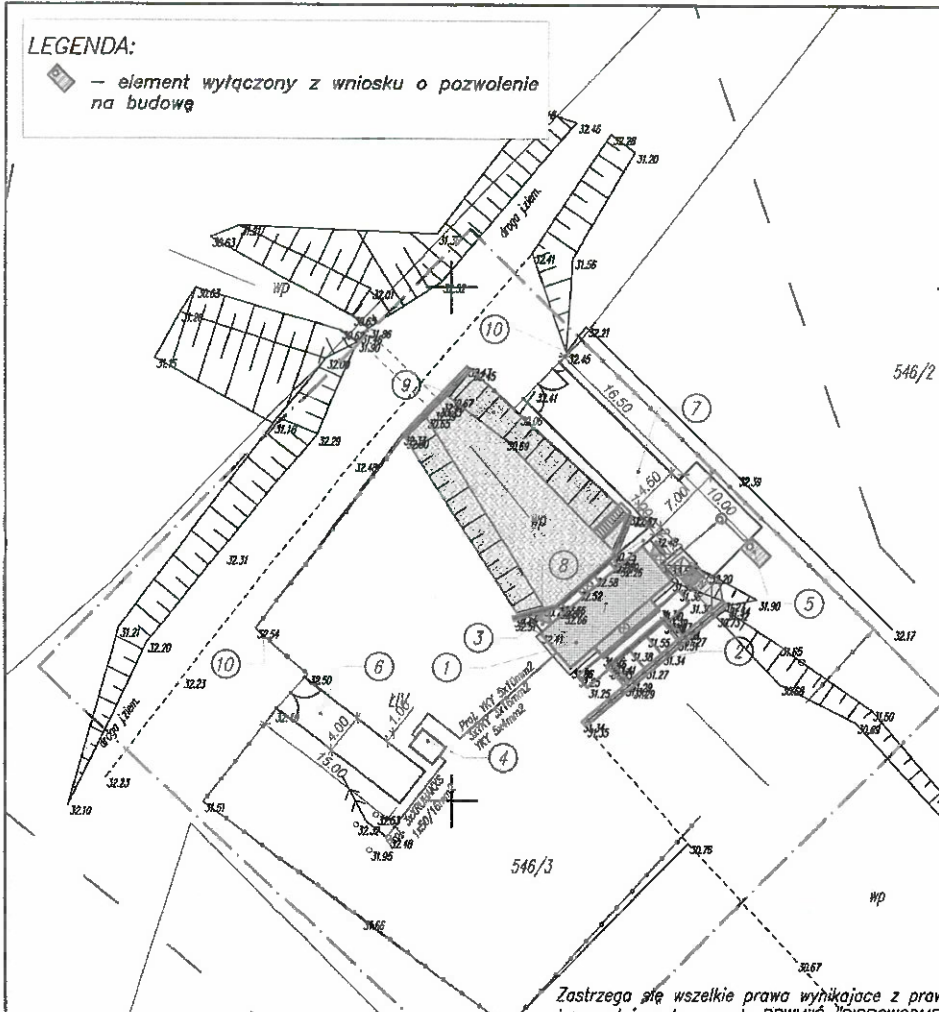

UWAGA!!!







Szczelny zbiornik bezodpływowy oznaczony numerem 5, został wyłączony z zakresu inwestycji objętego wnioskowym pozwoleniem na budowę. Element ten realizowany będzie w oparciu o art. 30 ust. 1 pkt 1) ustawy z dnia 7 lipca 1994r. Prawo budowlane, tj. zgłoszenie zamiaru budowy

Zastrzega się wszelkie prawa wynikające z prawa autorskiego. Rysunek niniejszy nie może być przerysowywany i uzupełniany bez zgody BPWMiS "BIPROWDMEL" Sp. z o.o. w Poznaniu.



BIURO PROJEKTÓW WODNYCH MELIORACJI I INŻYNIERII ŚRODOWISKA "BIPROWDMEL" Sp. z o.o. ul. Dąbrowskiego 138 60-577 Poznań

| Oznaczenia na rysunku | |
|-----------------------|--|
| Lp. | Oznaczenie |
| Elementy projektowane | |
| 1. | Budynek remontowanej pompowni |
| 2. | Konstrukcja wlotowa pompowni |
| 3. | Konstrukcja wylotowa pompowni |
| 4. | Lokalizacja nowej trafostacji KSZ typ A |
| 5. | Szczelny zbiornik bezodpływowy |
| 6. | Dojazd do trafostacji umocniony za pomocą kostki brukowej |
| 7. | Dojazd do budynku pompowni i zbiornika szczelnego na nieczystości ciekłe |
| 8. | Chodnik przy pompowni 546/4 |
| 9. | Odlwrozenie umocnień kanału odpływowego zniszczonych w wyniku wykonania gradzy |
| 10. | Ogrodzenie terenu pompowni |

| | | | | | |
|---|--|--|------------------------|---|--|
| Przedsięwzięcie: | | Modernizacja pompowni Herbutowo - dokumentacja projektowa | | woj.: wielkopolskie powiat: czarnk.-trzcian. gmina: Krzyż Wlkp. | |
| Nazwa załącznika: | | Projekt zagospodarowania terenu | | Nr zat: | |
| Imię i nazwisko | | specjalność | nr uprawnień | podpis | |
| Projektował: mgr inż. Damian Zgrabczyński | | konstrukcyjno-budowlana | WKP/0225/ZOOK/07 |  | |
| Projektował: mgr inż. Tomasz Małocha | | elektryczna | WKP/0287/PWOE/06 |  | |
| Projektowała: mgr inż. Hanna Janek | | instalacyjno inżynierskiej | 340/86/Pw |  | |
| Opracował: mgr inż. Marcin Kalisz | | | |  | |
| Opracował: mgr inż. Bartosz Malolepszy | | | |  | |
| Opracował: mgr inż. Lukasz Mikowski | | | |  | |
| Sprawdził: mgr inż. Jacek Zgrabczyński | | wodno-melioracyjna instalacyjno inżynierskiej | 281/82/Pw 414/PW/91 |  | |
| Stadium dokumentacji: PB | | Skala: 1:500 | Data: 10. 2014r. | 23 | |

MAPA DO CELÓW PROJEKTOWYCH
skala 1:500

| | |
|---------------------|--|
| Województwo | WIELKOPOLSKIE |
| Powiat | CZARNKOWSKO- TRZCIANECKI |
| Jedn. ewidencyjna | 300204 5, KRZYŻ WŁKP |
| Obręb | 0008 LUBCZ WIELKI |
| Układ współrzędnych | 1965-4 |
| Układ wysokościowy | Kronstadt |
| Stan na dzień | 13.10.2014 |
| Nr ID: | GK-C.6640.801.2014 |
| Sekcja | 402.334.202.3, 402.334.204.1 |
| Wykonawca | Krzysztof Czarny GEODETA UPRAWNIONY Świad. Ministra G.P.H. nr 14302 64-700 CZARNKÓW, Strumykowa 4 tel. 067 255-23-67, 71 604 184 726 |

opracowany w wyniku prac geodezyjnych i kartograficznych, których rezultaty zawiera operat techniczny wpisany do ewidencji materiałów państwowego zasobu geodezyjnego i kartograficznego

STAROSTA CZARNKOWSKO - TRZCIANECKI

3002 354.6-6/2014

(Identyfikator ewidencyjny materiału zasobu - operatu technicznego)
2 8 PAZ 2014

(Data wpisania operatu technicznego do ewidencji materiałów państwowego zasobu geodezyjnego i kartograficznego)

z up. STAROSTY

(Imię, nazwisko i podpis osoby odpowiedzialnej za dane)

Za zgodność odpisów z oryginałem
Bip. Powiatowy Urząd Geodezji i Kartografii
ul. Dąbrowskiego 138, 60-577 Poznań
tel. 61 847 55 31, 61 791 51 00, 61 840 440
e-mail: biuro@biprowdmel.pl
www.biprowdmel.pl
mgr inż. Damian Zgrabczyński
ur. bud. nr 130203/00107
do projektowania i nadzoru nad realizacją
w spec. obs. konstrukcyjno-budowlanej
Biał. organiz. nr 14302
główny inż. inż. inżynierskiej
Wojewódzki Urząd Geodezji i Kartografii
Wydział Inżynierii i Robotnictwa
Al. Niepodległości 18/18
61-701 Poznań